

VERTIKALNIVÅ 3_OVERBAKKEN

VERTIKALNIVÅ 3_OVERBAKKEN

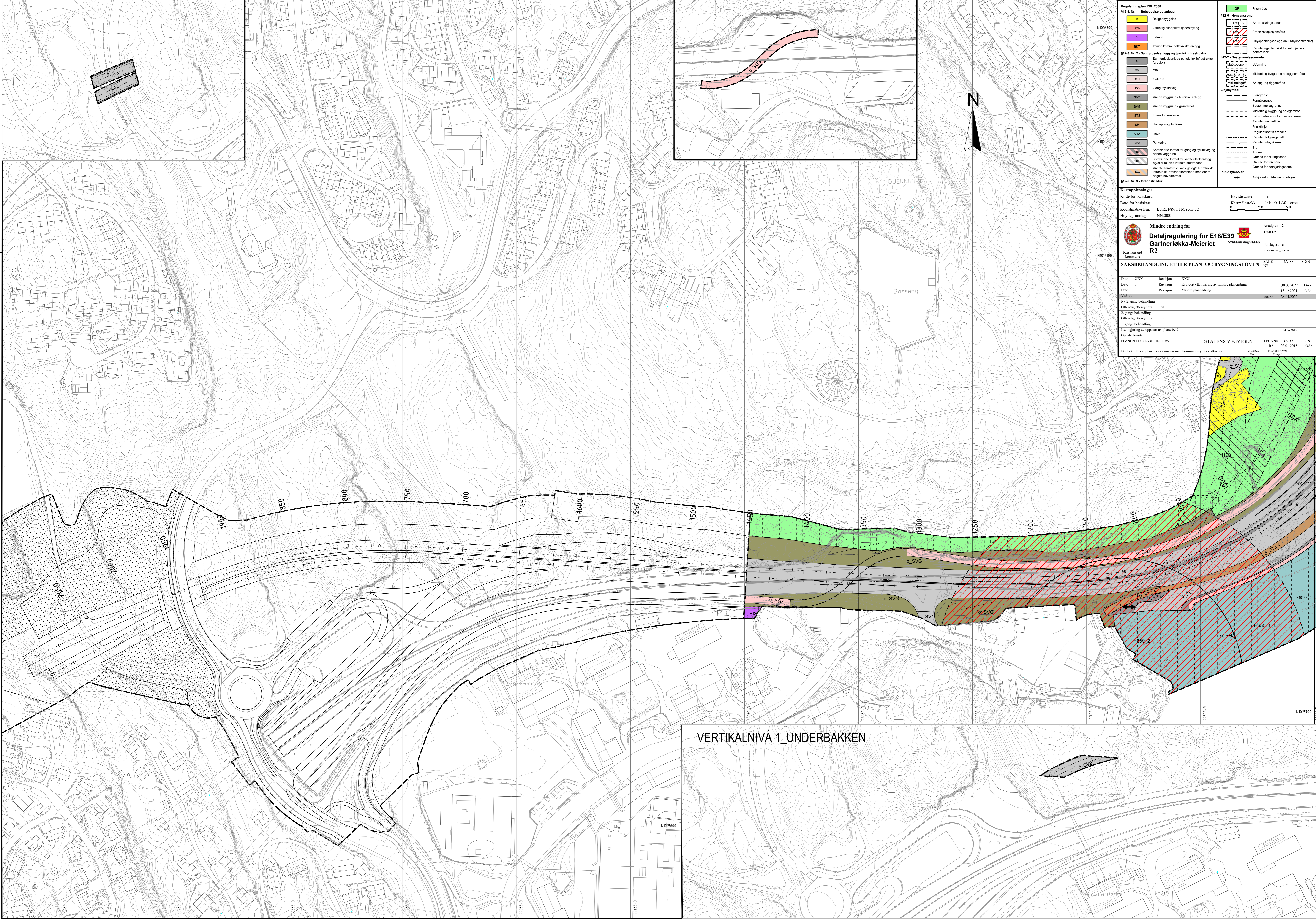

Reguleringsplan PBL 2008		1214. Nr. 1 - Hensynszone	
B	Boligbebyggelse	GF	Frømark
BP	Offentlig eller privat tjenesteyting	H100	Andre skivingsoner
BI	Industri	H100	Brann- og sikringsoner
BKI	Øvrige kommunaltekniske anlegg	H100	Hensynsplanlagt (inkl. høydepunkt)
S	Samferdselsanlegg og teknisk infrastruktur	H100	Reguleringsplan skal forsette gjelde - generelt
SV	Veg	H100	Reguleringsplan skal forsette gjelde - generelt
SGT	Gatenett	H100	Utforming
SGS	Gang-rykkeveg	H100	Midlertidig bygge- og anleggsmåte
BVT	Arnen vegggrunn - tekniske anlegg	H100	Anlegg og oppgravnings
BVG	Arnen vegggrunn - grøntareal	H100	
ST	Traseer for jernbane	H100	
SH	Holdningsplattformer	H100	
SHA	Havn	H100	
SPA	Parkering	H100	
SKE	Kombinerte formål for gang og sykkelveg og annen veggrunn	H100	
SKE	Kombinerte formål for samferdselsanlegg og/eller teknisk infrastruktur	H100	
SAA	Angitte samferdselsanlegg og/eller teknisk infrastruktur kombinert med andre angitte hovedformål	H100	

Kartopplysninger		Ekvidistanse: Im	
Kilde for basiskart:	Plan for basiskart:	Kartmålestokk:	1:1000 i A0 format
Koordinatsystem:	EUREF89UTM zone 32	Høydegrunnlag:	NN2000
Mindre endring for		Statens vegvesen	
Detailregulering for E18/E39		Gartnerløkka-Meieriet R2	

SAKSBEHANDLING ETTER PLAN- OG BYGNINGSLOVEN		Saks-Nr.	Dato	Sign.
Dato	Revisjon	XXX	XXX	
Dato	Revisjon	Revidert etter høring av mindre plassering	30.03.2022	ØAa
Dato	Revisjon	Mindre plassering	13.12.2021	ØAa
Ny 2. gangs behandling		6822	28.04.2022	
Offentlig ettersyn fra ... til ...				
2. gangs behandling				
Offentlig ettersyn fra ... til ...				
1. gangs behandling				
Kommisjonering av oppstart av planarbeid			24.06.2013	
Oppstartsmøte...				
PLANEN ER UTARBEIDET AV:		STATENS VEGVESEN	TEGNSKR. DATO	SRGN.
Det bekreftes at planen er i samsvar med kommunesjefens vedtak av		R2	08.01.2015	ØAa

VERTIKALNIVÅ 1_UNDERBAKKEN